Kurzbericht

Vulkaneifel-Jugendherberge Familien- und Jugendgästehaus | ©dieJugendherbergen.de

Vulkaneifel-Jugendherberge

Mosenbergstr. 17
54531 Manderscheid

Tel: +49 6572 557
Fax: +49 6572 4759

bl-manderscheid@diejugendherbergen.de
https://www.diejugendherbergen.de/jugendherbergen/manderscheid/

Herzlich willkommen!

Die Jugendherberge Manderscheid hat 105 Betten in Zimmern für 1-, 2-, 4- und Mehrbettbelegung. Alle Zimmer sind mit Dusche/WC ausgestattet.

Die Jugendherberge hat Kategorie IV.

Idylle und Gastfreundschaft pur. Die moderne Vulkaneifel-Jugendherberge Manderscheid liegt ruhig und dennoch zentral zur Stadt. Wer hier war, der kommt wieder und genießt die persönliche Atmosphäre. Im Herzen der Vulkaneifel liegt die Stadt Manderscheid. Hier spiegelt sich die faszinierende Schönheit und Vielfalt der Mittelgebirgs- und Vulkanlandschaft der Eifel wider.

Die Jugendherberge verfügt über 4 Aufenthalts- und Veranstaltungsräume unterschiedlicher Größe für 15 bis 40 Personen, 3 Räume kombinierbar bis zu 100 Personen.

PRÜFERGEBNIS

für

Vulkaneifel-Jugendherberge

54531 Manderscheid, Zertifikats-ID: PA-00235-2024

Dieses Angebot wurde nach den Kriterien
der bundesweiten Kennzeichnung

»Reisen für Alle«

eingestuft und ist berechtigt, im Zeitraum

November 2024 – Oktober 2027

die Auszeichnung

»Barrierefreiheit geprüft«

sowie die dazu gehörigen Piktogramme zu führen
und vertragsgemäß zu nutzen.

Überblick

- 105 Betten in Zimmern für 1-, 2-, 4- und Mehrbettbelegung
- alle Zimmer sind mit Dusche/WC ausgestattet
- 4 Aufenthalts- und Veranstaltungsräume unterschiedlicher Größe
- die Jugendherberge hat Kategorie IV
- ruhig und dennoch zentral zur Stadt Manderscheid gelegen

Barrierefreiheit auf einen Blick

- Parkplatz für Menschen mit Behinderung
- Gebäude stufenlos zugänglich
- Der Großteil der für den Gast nutzbaren und erhobenen Räume und Einrichtungen sind stufenlos oder über eine Rampe erreichbar
- 80 cm Mindestbreite aller Durchgänge/Türen
- WC für Menschen mit Behinderung
- Duschstuhl oder –sitz vorhanden
- Assistenzhunde willkommen

Informationen für Menschen mit Gehbehinderung und Rollstuhlfahrer

Alle prüfrelevanten Bereiche erfüllen die Qualitätskriterien der Kennzeichnung „**Barrierefreiheit geprüft – teilweise barrierefrei für Menschen mit Gehbehinderung**“.

Einige **Hinweise zur Barrierefreiheit** haben wir nachfolgend zusammengestellt. Detaillierte Angaben finden Sie im Prüfbericht.

- Es ist ein Parkplatz für Menschen mit Behinderung vorhanden.
- Das Gebäude ist stufenlos zugänglich über den Nebeneingang. Die Rampe am Nebeneingang hat eine Neigung von 15 % und eine Gesamtlänge von 4 m.
- Die erhobenen Zimmer, der Speiseraum und das Bistro sind ebenerdig zugänglich. Die Tagungsräume und das öffentliche WC befinden sich im Untergeschoss, was nur über Treppen erreichbar ist.
- Alle für den Gast nutzbaren und erhobenen Türen/Durchgänge und Wege sind mindestens 80 cm breit.
- Es ist mindestens ein Mehrbettzimmer vorhanden.
- Das WC auf dem Zimmer ist von einer Seite aus anfahrbar (mindestens 80 cm).Es ist ein klappbarer Haltegriff auf der anfahrbaren Seite des WCs vorhanden.
- Das Waschbecken ist unterfahrbar und der Spiegel im Stehen und Sitzen einsehbar.
- Der Zugang zur Dusche erfolgt über eine 1 cm hohe Schwelle.Ein Haltegriff und ein Duschstuhl sind vorhanden.
- Der Rezeptionstresen ist 116 cm hoch. Es gibt eine alternative Möglichkeit der Kommunikation im Sitzen.
- Es sind Tische im Speiseraum und im Bistro vorhanden, die max. 80 cm hoch und in einer Höhe von 67 cm und einer Tiefe von 30 cm unterfahrbar sind.
- Es ist kein öffentliches WC für Menschen mit Behinderung vorhanden.

Informationen für Menschen mit Hörbehinderung und gehörlose Menschen

Einige **Hinweise zur Barrierefreiheit** haben wir nachfolgend zusammengestellt. Detaillierte Angaben finden Sie im Prüfbericht.

- Es ist keine induktive Höranlage vorhanden.
- WLAN steht zur Verfügung.
- Es ist mindestens ein Mehrbettzimmer vorhanden.
- Es ist eine frei verfügbare Steckdose in der Nähe des Bettes vorhanden.

Informationen für Menschen mit Sehbehinderung und blinde Menschen

Einige **Hinweise zur Barrierefreiheit** haben wir nachfolgend zusammengestellt. Detaillierte Angaben finden Sie im Prüfbericht.

- Assistenzhunde sind willkommen.
- Die Beschilderung (zur Orientierung) ist in gut lesbarer und kontrastreicher Schrift gestaltet.
- Alle Bereiche sind hell und blendfrei ausgeleuchtet.
- Es ist mindestens ein Mehrbettzimmer vorhanden.
- Treppen weisen mindestens einen einseitigen Handlauf auf.
- Informationen sind nicht in Braille- oder Prismenschrift verfügbar.

Informationen für Gäste mit kognitiven Beeinträchtigungen

Einige **Hinweise zur Barrierefreiheit** haben wir nachfolgend zusammengestellt. Detaillierte Angaben finden Sie im Prüfbericht.

- Der Name der Jugendherberge ist von außen klar erkennbar.
- Es ist kein farbliches oder bildhaftes Leitsystem vorhanden.
- Es ist mindestens ein Mehrbettzimmer vorhanden.
- Es gibt keine Informationen in Leichter Sprache.

Bildergalerie

Wir haben für Sie einige Fotos aus dem Betrieb / Angebot zusammengestellt. In den Detailberichten finden Sie weitere Fotos.

Allgemeiner Parkplatz an der Mosenberger Straße

©Julia Marmulla

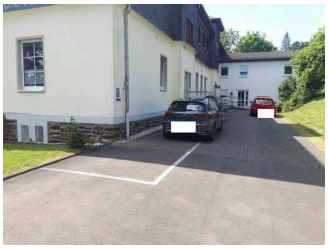

Parkplatz für Menschen mit Behinderungen am Nebeneingang

©Julia Marmulla

Parkplatz für Menschen mit Behinderungen am Nebeneingang

©Julia Marmulla

Bushaltestelle Eifelklink

©Julia Marmulla

Nebeneingang (stufenlos)

©Julia Marmulla

Nebeneingang (stufenlos)

©Julia Marmulla

Nebeneingang (stufenlos)

©Julia Marmulla

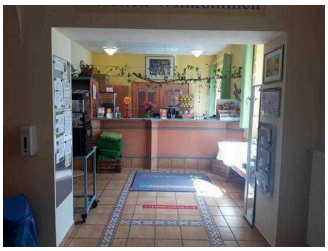

Rezeption

©Julia Marmulla

Zimmer E2 mit Badezimmer

©Julia Marmulla

Zimmer E2 mit Badezimmer

©Julia Marmulla

Zimmer E3 mit Badezimmer

©Julia Marmulla

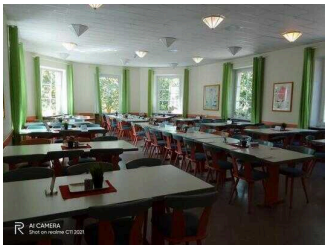

Speiseraum

©Julia Marmulla

Speiseraum

©Julia Marmulla

Bistro

©Julia Marmulla

Bistro

©Julia Marmulla

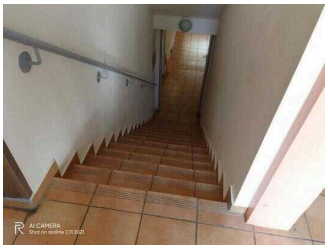

WC im UG

©Julia Marmulla

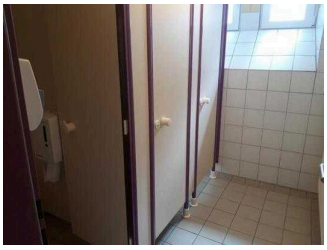

WC im UG

©Julia Marmulla

Tagungsräume im UG

©Julia Marmulla

Spielplatz im Hof

©Julia Marmulla

Spielplatz im Hof

©Julia Marmulla

Informationen zum Kennzeichnungssystem „Reisen für Alle“

Alle nach „Reisen für Alle“ **zertifizierten Betriebe und Orte** erfüllen folgende Kriterien:

- Die Daten und Angaben zur Barrierefreiheit wurden von **externen, speziell geschulten Erhebern** vor Ort erhoben und geprüft. Es handelt sich um keine Selbsteinschätzung.
- Die Daten zur Barrierefreiheit liegen **im Detail** vor und können von Gästen eingesehen werden.
- Mindestens ein Mitarbeiter hat an einer **Schulung** zum Thema **„Barrierefreiheit als Komfort- und Qualitätsmerkmal“** teilgenommen.

Die Kennzeichnung – Erläuterung der Logos und Piktogramme

Das Kennzeichen **„Information zur Barrierefreiheit“** signalisiert, dass detaillierte und geprüfte Informationen zur Barrierefreiheit für alle Personengruppen vorliegen.

Das Kennzeichen **„Barrierefreiheit geprüft“** basiert auf „Information zur Barrierefreiheit“ und bedeutet, dass zusätzlich die Qualitätskriterien für bestimmte Personengruppen teilweise oder vollständig erfüllt sind.

Die Kennzeichnung **„Barrierefreiheit geprüft“** liegt in zwei Qualitätsstufen vor:

„Barrierefreiheit geprüft: teilweise barrierefrei“.
Die Qualitätskriterien sind für die dargestellte Personengruppe der Rollstuhlfahrer teilweise erfüllt, d. h. das Angebot ist für Rollstuhlfahrer teilweise barrierefrei. Das „i“ im Piktogramm signalisiert, dass man noch einmal genauer nachlesen sollte, ob das Angebot den eigenen Ansprüchen genügt.

„Barrierefreiheit geprüft: barrierefrei“.
Die Qualitätskriterien sind für die dargestellte Personengruppe der Rollstuhlfahrer erfüllt, d. h. das Angebot ist für Rollstuhlfahrer barrierefrei.

Es gibt Qualitätskriterien für **sieben Personengruppen** und für jede Personengruppe ein eigenes **Piktogramm**.

Menschen mit Gehbehinderung

Rollstuhlfahrer

Menschen mit Hörbehinderung

Gehörlose Menschen

Menschen mit Sehbehinderung

Blinde Menschen

Menschen mit kognitiven Beeinträchtigungen