Gefördert durch:
Bundesministerium für Wirtschaft und Klimaschutz
aufgrund eines Beschlusses des Deutschen Bundestages

Kurzbericht

Jugendherberge Kloster Leutesdorf | ©Die Jugendherbergen

Jugendherberge Kloster Leutesdorf

Rheinstraße 25
56599 Leutesdorf

Tel: +49 2631 95674100
Fax: +49 2631 95674109

leutesdorf@diejugendherbergen.de
https://www.diejugendherbergen.de/jugendherbergen/Leutesdorf/portrait

Herzlich willkommen!

PRÜFERGEBNIS

für

Jugendherberge Kloster Leutesdorf

56599 Leutesdorf, Zertifikats-ID: PA-01197-2023

Dieses Angebot wurde nach den Kriterien
der bundesweiten Kennzeichnung

»Reisen für Alle«

eingestuft und ist berechtigt, im Zeitraum

Juli 2023 – Juni 2026

die Auszeichnung

»Barrierefreiheit geprüft«

sowie die dazu gehörigen Piktogramme zu führen
und vertragsgemäß zu nutzen.

Informationen für Menschen mit Gehbehinderung und Rollstuhlfahrer

Alle prüfrelevanten Bereiche erfüllen die Qualitätskriterien der Kennzeichnung „**Barrierefreiheit geprüft – barrierefrei für Menschen mit Gehbehinderung und teilweise barrierefrei für Rollstuhlfahrer**“.

Einige **Hinweise zur Barrierefreiheit** haben wir nachfolgend zusammengestellt. Detaillierte Angaben finden Sie im Prüfbericht.

- Es gibt drei gekennzeichnete Parkplätze für Menschen mit Behinderung an der Straße.
- Nach Absprache können Gäste mit Behinderung auch am Nebeneingang parken. Dort gibt es zwei gekennzeichnete Parkplätze für Menschen mit Behinderung.
- In 700 m Entfernung befindet sich der Bahnhof Leutesdorf.
- Die Wege zu den Eingängen sind mäßig gut begeh- und befahrbar (Rasengittersteine).
- Das Gebäude ist stufenlos zugänglich über den Haupteingang und den Nebeneingang.
- Die Plattform des Hublifts zum Haupteingang ist 100 cm x 120 cm groß. Zum Zeitpunkt der Datenerhebung war er defekt.
- Alle für den Gast nutzbaren und erhobenen Räume und Einrichtungen sind stufenlos über einen Aufzug zugänglich.
- Die Aufzugkabine ist 110 cm x 140 cm groß.
- Alle für den Gast nutzbaren und erhobenen Türen/Durchgänge sind mindestens 83 cm breit.
- Die Rezeption ist an der niedrigsten Stelle 65 cm hoch.
- Im Speiseraum sind unterfahrbare Tische vorhanden (Maximalhöhe 80 cm, Unterfahrbarkeit in einer Höhe von 67 cm und einer Tiefe von 30 cm).

Zimmer 100 (Mehrbettzimmer)

- Die Bewegungsflächen betragen:
  vor wesentlichen Einrichtungsgegenständen (z.B. Schränken) 150 cm x 150 cm;
  links neben dem Bett 150 cm x 200 cm; rechts neben dem Bett 150 cm x 200 cm.
- Das Bett ist 54 cm hoch.
- Die Bewegungsflächen im Badezimmer betragen:
  vor dem Waschbecken 150 cm x 150 cm; vor dem WC 200 cm x 135 cm;
  links neben dem WC 30 cm x 70 cm; rechts neben dem WC 140 cm x 70 cm.
- Es gibt links und rechts vom WC Haltegriffe. Der rechte Haltegriff ist hochklappbar.
- Das Waschbecken ist unterfahrbar und der Spiegel ist im Sitzen und Stehen einsehbar.
- Die schwellenlos begehbare Dusche ist 125 cm x 200 cm groß. Haltegriffe und ein Duschsitz sind vorhanden.
- Es ist ein Alarmauslöser vorhanden.

Zimmer 101 (Mehrbettzimmer)

- Die Bewegungsflächen betragen:
  vor wesentlichen Einrichtungsgegenständen (z.B. Schränken) 160 cm x 180 cm;
  links neben dem Bett 153 cm x 200 cm; rechts neben dem Bett 153 cm x 200 cm.

- Das Bett ist 52 cm hoch.
- Die Bewegungsflächen im Badezimmer betragen:
  vor dem Waschbecken 150 cm x 150 cm; vor dem WC 165 cm x 135 cm;
  links neben dem WC 145 cm x 70 cm; rechts neben dem WC 12 cm x 70 cm.
- Es gibt links und rechts vom WC Haltegriffe. Der linke Haltegriff ist hochklappbar.
- Das Waschbecken ist unterfahrbar und der Spiegel ist im Sitzen und Stehen einsehbar.
- Die schwellenlos begehbare Dusche ist 125 cm x 200 cm groß. Haltegriffe und ein Duschsitz sind vorhanden.
- Es ist ein Alarmauslöser vorhanden.

Zimmer 106 (Mehrbettzimmer)

- Die Bewegungsflächen betragen:
  vor wesentlichen Einrichtungsgegenständen (z.B. Schränken) 145 cm x 145 cm;
  links neben dem Bett 152 cm x 140 cm; rechts neben dem Bett 107 cm x 140 cm.
- Das Bett ist 54 cm hoch.
- Die Bewegungsflächen im Badezimmer betragen:
  vor dem Waschbecken 150 cm x 150 cm; vor dem WC 200 cm x 135 cm;
  links neben dem WC 30 cm x 70 cm; rechts neben dem WC 140 cm x 70 cm.
- Es gibt links und rechts vom WC Haltegriffe. Der rechte Haltegriff ist hochklappbar.
- Das Waschbecken ist unterfahrbar und der Spiegel ist im Sitzen und Stehen einsehbar.
- Die schwellenlos begehbare Dusche ist 125 cm x 200 cm groß. Haltegriffe und ein Duschsitz sind vorhanden.
- Es ist ein Alarmauslöser vorhanden.

Öffentliches WC für Menschen mit Behinderung

- Die Bewegungsflächen betragen:
  vor dem Waschbecken und 200 cm x 150 cm;
  links neben dem WC 105 cm x 70 cm; rechts neben dem WC 20 cm x 70 cm.
- Es gibt links und rechts vom WC Haltegriffe. Der linke Haltegriff ist hochklappbar.
- Das Waschbecken ist unterfahrbar.
- Es ist ein Alarmauslöser vorhanden.

Informationen für Menschen mit Hörbehinderung und gehörlose Menschen

Einige **Hinweise zur Barrierefreiheit** haben wir nachfolgend zusammengestellt. Detaillierte Angaben finden Sie im Prüfbericht.

- Es gibt keinen optisch deutlich wahrnehmbaren Alarm.

- Es gibt keine induktive Höranlage.
- Ein abgehender Notruf im Aufzug wird akustisch bestätigt.
- Im Speiseraum sind Tische mit heller und blendfreier Beleuchtung vorhanden, an denen keine Lampen stehen oder hängen, die das Gesichtsfeld bzw. den Blickkontakt stören. Es gibt keinen Sitzbereich mit geringen Umgebungsgeräuschen (z.B. Sitzecke, separater Raum).

Zimmer 100, 101 und 106 (Mehrbettzimmer)

- Es ist mindestens eine frei verfügbare Steckdose in der Nähe des Bettes vorhanden.
- Das Klingeln oder Anklopfen an die Zimmertür wird nicht durch ein Blinksignal angezeigt, welches in allen Räumen wahrgenommen werden kann.
- Es wird W-LAN angeboten.

Informationen für Menschen mit Sehbehinderung und blinde Menschen

Einige **Hinweise zur Barrierefreiheit** haben wir nachfolgend zusammengestellt. Detaillierte Angaben finden Sie im Prüfbericht.

- Assistenzhunde dürfen in alle relevanten Bereiche/Räume mitgebracht werden.
- Die Eingänge sind weder visuell kontrastreich gestaltet noch durch einen taktil wahrnehmbaren Bodenbelagswechsel erkennbar.
- Alle erhobenen und für den Gast nutzbaren Bereiche sind gut, d.h. hell und blendfrei, ausgeleuchtet.
- Die Beschilderung ist in gut lesbarer und kontrastreicher Schrift gestaltet.
- Es gibt Glastüren ohne Sicherheitsmarkierungen.
- Ein abgehender Notruf im Aufzug wird akustisch bestätigt. Die Halteposition wird durch Sprache angesagt. Die Bedienelemente sind nicht visuell kontrastreich gestaltet, jedoch taktil erfassbar. Alternativ sind Treppen vorhanden.
- Treppenstufen sind nicht visuell kontrastreich gestaltet. Treppen haben beidseitige Handläufe.
- Informationen sind nicht in Braille- oder Prismenschrift verfügbar (Ausnahmen: Aufzug, Treppenhandlauf).

Informationen für Gäste mit kognitiven Beeinträchtigungen

Einige **Hinweise zur Barrierefreiheit** haben wir nachfolgend zusammengestellt. Detaillierte Angaben finden Sie im Prüfbericht.

- Name bzw. Logo der Einrichtung sind von außen klar erkennbar.
- Es ist kein farbliches oder bildhaftes Leitsystem vorhanden.
- Es gibt keine Informationen in Leichter Sprache.

Bildergalerie

Wir haben für Sie einige Fotos aus dem Betrieb / Angebot zusammengestellt. In den Detailberichten finden Sie weitere Fotos.

Parkplatz an der Straße

(c)Julia Marmulla

Parkplatz an der Straße

(c)Julia Marmulla

Parkplatz für Menschen mit Behinderungen am Nebeneingang

(c)Julia Marmulla

Haupteingang

(c)Julia Marmulla

Haupteingang

(c)Julia Marmulla

Haupteingang

(c)Julia Marmulla

Haupteingang

(c)Julia Marmulla

Nebeneingang

(c)Julia Marmulla

Nebeneingang

(c)Julia Marmulla

Rezeption

(c)Julia Marmulla

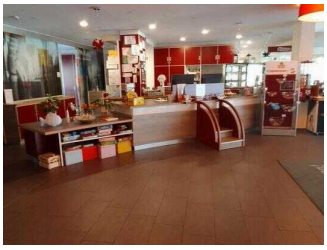

Rezeption

(c)Julia Marmulla

Zimmer 101 mit Sanitärraum

(c)Julia Marmulla

Zimmer 101 mit Sanitärraum

(c)Julia Marmulla

Zimmer 106 mit Sanitärraum

(c)Julia Marmulla

Zimmer 106 mit Sanitärraum

(c)Julia Marmulla

Öffentliches WC für Menschen mit Behinderung

(c)Julia Marmulla

Öffentliches WC für Menschen mit Behinderung

(c)Julia Marmulla

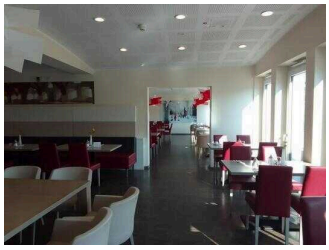

Speisesaal

(c)Julia Marmulla

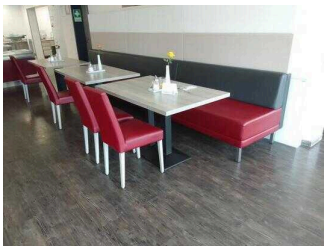

Speisesaal

(c)Julia Marmulla

Informationen zum Kennzeichnungssystem „Reisen für Alle“

Alle nach „Reisen für Alle“ **zertifizierten Betriebe und Orte** erfüllen folgende Kriterien:

- Die Daten und Angaben zur Barrierefreiheit wurden von **externen, speziell geschulten Erhebern** vor Ort erhoben und geprüft. Es handelt sich um keine Selbsteinschätzung.
- Die Daten zur Barrierefreiheit liegen **im Detail** vor und können von Gästen eingesehen werden.
- Mindestens ein Mitarbeiter hat an einer **Schulung** zum Thema **„Barrierefreiheit als Komfort- und Qualitätsmerkmal“** teilgenommen.

Die Kennzeichnung – Erläuterung der Logos und Piktogramme

Das Kennzeichen **„Information zur Barrierefreiheit“** signalisiert, dass detaillierte und geprüfte Informationen zur Barrierefreiheit für alle Personengruppen vorliegen.

Das Kennzeichen **„Barrierefreiheit geprüft“** basiert auf „Information zur Barrierefreiheit“ und bedeutet, dass zusätzlich die Qualitätskriterien für bestimmte Personengruppen teilweise oder vollständig erfüllt sind.

Die Kennzeichnung **„Barrierefreiheit geprüft“** liegt in zwei Qualitätsstufen vor:

„Barrierefreiheit geprüft: teilweise barrierefrei“.
Die Qualitätskriterien sind für die dargestellte Personengruppe der Rollstuhlfahrer teilweise erfüllt, d. h. das Angebot ist für Rollstuhlfahrer teilweise barrierefrei. Das „i“ im Piktogramm signalisiert, dass man noch einmal genauer nachlesen sollte, ob das Angebot den eigenen Ansprüchen genügt.

„Barrierefreiheit geprüft: barrierefrei“.
Die Qualitätskriterien sind für die dargestellte Personengruppe der Rollstuhlfahrer erfüllt, d. h. das Angebot ist für Rollstuhlfahrer barrierefrei.

Es gibt Qualitätskriterien für **sieben Personengruppen** und für jede Personengruppe ein eigenes **Piktogramm**.

Menschen mit Gehbehinderung

Rollstuhlfahrer

Menschen mit Hörbehinderung

Gehörlose Menschen

Menschen mit Sehbehinderung

Blinde Menschen

Menschen mit kognitiven Beeinträchtigungen