Kurzbericht

Ahrtal-Jugendherberge | ©Herbert Piel für DieJugendherbergen.de

Ahrtal-Jugendherberge

St. Piusstr. 7
53474 Bad Neuenahr-Ahrweiler

Tel: +49 2641 34924
Fax: +49 2641 31574

bl-bad-neuenahr-ahrweiler@diejugendherbergen.de
https://www.diejugendherbergen.de/jugendherbergen/Bad-Neuenahr-Ahrweiler/portrait

Herzlich willkommen!

Eine moderne und faszinierende Jugendherberge wie aus dem Bilderbuch. In der Jugendherberge Bad Neuenahr-Ahrweiler sind alle Zimmer mit neuem, modernem Mobiliar ausgestattet. Die sehr moderne Ahrtal-Jugendherberge Bad Neuenahr-Ahrweiler liegt direkt an der Ahr und unmittelbar zur Stadtmitte. Von hier aus ist sowohl die romantische Altstadt in Ahrweiler mit kleinen Gassen und historischen Fachwerkhäusern zu Fuß bequem zu erreichen wie auch die lebendige Kurstadt Bad Neuenahr. Kostenfreies WLAN im ganzen Haus.

PRÜFERGEBNIS

für

Ahrtal-Jugendherberge

53474 Bad Neuenahr-Ahrweiler, Zertifikats-ID: PA-00184-2024

Barrierefreiheit
geprüft

Dieses Angebot wurde nach den Kriterien
der bundesweiten Kennzeichnung

»Reisen für Alle«

eingestuft und ist berechtigt, im Zeitraum

März 2025 – Februar 2028

die Auszeichnung

»Barrierefreiheit geprüft«

sowie die dazu gehörigen Piktogramme zu führen
und vertragsgemäß zu nutzen.

Überblick

- Alle Zimmer mit neuem, modernem Mobiliar
- Moderne Jugendherberge
- Direkt an der Ahr und unmittelbar zur Stadtmitte
- Kostenfreies WLAN im ganzen Haus

Barrierefreiheit auf einen Blick

- Parkplatz für Menschen mit Behinderung
- Zwei barrierefrei konzipierte Zimmer
- Gebäude stufenlos zugänglich
- Alle für den Gast nutzbaren und erhobenen Räume und Einrichtungen sind stufenlos oder über einen Aufzug erreichbar
- 80 cm Mindestbreite aller Durchgänge/Türen
- WC für Menschen mit Behinderung
- Duschstuhl oder –sitz vorhanden
- Assistenzhunde willkommen

Informationen für Menschen mit Gehbehinderung und Rollstuhlfahrer

Alle prüfrelevanten Bereiche erfüllen die Qualitätskriterien der Kennzeichnung „**Barrierefreiheit geprüft – teilweise barrierefrei für Menschen mit Gehbehinderung**“.

Einige **Hinweise zur Barrierefreiheit** haben wir nachfolgend zusammengestellt. Detaillierte Angaben finden Sie im Prüfbericht.

- Es ist ein Parkplatz für Menschen mit Behinderung vorhanden.
- Alle für den Gast nutzbaren und erhobenen Räume und Einrichtungen im sind stufenlos/ ebenerdig oder über einen Aufzug zugänglich.
- Alle für den Gast nutzbaren und erhobenen Türen/Durchgänge sind mindestens 80 cm breit.
- Der Rezeptionstresen ist 113 cm hoch.
- Es sind zwei barrierefrei konzipierte Zimmer vorhanden.
- Das WC im Gemeinschaftsbad im EGist von einer Seite anfahrbar (mindestens 90 cm).Es ist ein klappbarer Haltegriff auf der anfahrbaren Seite des WCs vorhanden.
- Das Waschbecken ist unterfahrbar.
- Der Zugang zur Dusche erfolgt über eine 2 cm hohe Schwelle.Haltegriffe sind nicht vorhanden. ein Duschstuhl kann bereitgestellt werden.
- Im Speiseraum sind Tische vorhanden, die max. 80 cm hoch und in einer Höhe von 67 cm und einer Tiefe von 30 cm unterfahrbar sind.
- Es sind drei öffentliche WCs für Menschen mit Behinderung vorhanden.

Informationen für Menschen mit Hörbehinderung und gehörlose Menschen

Einige **Hinweise zur Barrierefreiheit** haben wir nachfolgend zusammengestellt. Detaillierte Angaben finden Sie im Prüfbericht.

- Der Alarm ist im gesamten Gebäude/Objekt optisch deutlich wahrnehmbar.
- Es ist keine induktive Höranlage vorhanden.
- Ein abgehender Notruf im Aufzug wird optisch und akustisch bestätigt.
- WLAN steht zur Verfügung.
- Es sind Mehrbettzimmer vorhanden.
- Es ist mindestens eine frei verfügbare Steckdose in der Nähe des Bettes vorhanden.

Informationen für Menschen mit Sehbehinderung und blinde Menschen

Einige **Hinweise zur Barrierefreiheit** haben wir nachfolgend zusammengestellt. Detaillierte Angaben finden Sie im Prüfbericht.

- Assistenzhunde sind willkommen.
- Die Beschilderung (zur Orientierung) ist in gut lesbarer und kontrastreicher Schrift gestaltet.
- Alle Bereiche sind hell und blendfrei ausgeleuchtet.
- Es sind Mehrbettzimmer vorhanden.
- Die Stufen sind nicht mit kontrastierenden Kanten ausgestattet.Die Treppe hat einen einseitigen Handlauf.
- Informationen sind nicht in Braille- oder Prismenschrift verfügbar.

Informationen für Gäste mit kognitiven Beeinträchtigungen

Einige **Hinweise zur Barrierefreiheit** haben wir nachfolgend zusammengestellt. Detaillierte Angaben finden Sie im Prüfbericht.

- Der Name der Jugendherberge ist von außen klar erkennbar.
- Die Ziele der Wege sind in Sichtweite oder es sind Wegezeichen in ständig sichtbarem Abstand vorhanden.
- Es sind Mehrbettzimmer vorhanden.
- Es gibt keine Informationen in Leichter Sprache.

Bildergalerie

Wir haben für Sie einige Fotos aus dem Betrieb / Angebot zusammengestellt. In den Detailberichten finden Sie weitere Fotos.

Parkplatz für Menschen mit Behinderung

©Julia Marmulla

Parkplatz für Menschen mit Behinderung

©Julia Marmulla

Eingang

©Julia Marmulla

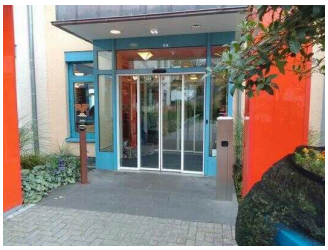

Eingang

©Julia Marmulla

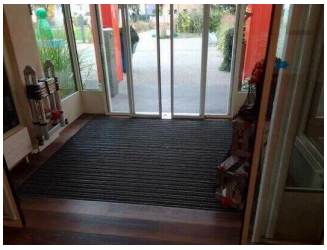

Eingang

©Julia Marmulla

Rezeption

Julia Marmulla

Zimmer E1 mit Badezimmer

©Julia Marmulla

Zimmer E11 mit Badezimmer

©Julia Marmulla

Speiseraum

©Julia Marmulla

Bistro "Wunderbar"

Julia Marmulla

Bistro "Wunderbar"

Julia Marmulla

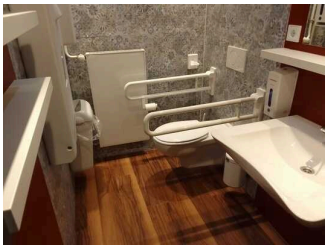

Öffentliches WC 1

©Julia Marmulla

Tagungs- und Workshopräume im EG

©Julia Marmulla

Großer Veranstaltungs- und Tagungsraum im OG

©Julia Marmulla

Spielplatz

©Julia Marmulla

Informationen zum Kennzeichnungssystem „Reisen für Alle“

Alle nach „Reisen für Alle“ **zertifizierten Betriebe und Orte** erfüllen folgende Kriterien:

- Die Daten und Angaben zur Barrierefreiheit wurden von **externen, speziell geschulten Erhebern** vor Ort erhoben und geprüft. Es handelt sich um keine Selbsteinschätzung.
- Die Daten zur Barrierefreiheit liegen **im Detail** vor und können von Gästen eingesehen werden.
- Mindestens ein Mitarbeiter hat an einer **Schulung** zum Thema **„Barrierefreiheit als Komfort- und Qualitätsmerkmal“** teilgenommen.

Die Kennzeichnung – Erläuterung der Logos und Piktogramme

Das Kennzeichen **„Information zur Barrierefreiheit“** signalisiert, dass detaillierte und geprüfte Informationen zur Barrierefreiheit für alle Personengruppen vorliegen.

Das Kennzeichen **„Barrierefreiheit geprüft“** basiert auf „Information zur Barrierefreiheit“ und bedeutet, dass zusätzlich die Qualitätskriterien für bestimmte Personengruppen teilweise oder vollständig erfüllt sind.

Die Kennzeichnung **„Barrierefreiheit geprüft“** liegt in zwei Qualitätsstufen vor:

„Barrierefreiheit geprüft: teilweise barrierefrei“.
Die Qualitätskriterien sind für die dargestellte Personengruppe der Rollstuhlfahrer teilweise erfüllt, d. h. das Angebot ist für Rollstuhlfahrer teilweise barrierefrei. Das „i“ im Piktogramm signalisiert, dass man noch einmal genauer nachlesen sollte, ob das Angebot den eigenen Ansprüchen genügt.

„Barrierefreiheit geprüft: barrierefrei“.
Die Qualitätskriterien sind für die dargestellte Personengruppe der Rollstuhlfahrer erfüllt, d. h. das Angebot ist für Rollstuhlfahrer barrierefrei.

Es gibt Qualitätskriterien für **sieben Personengruppen** und für jede Personengruppe ein eigenes **Piktogramm**.

Menschen mit Gehbehinderung

Rollstuhlfahrer

Menschen mit Hörbehinderung

Gehörlose Menschen

Menschen mit Sehbehinderung

Blinde Menschen

Menschen mit kognitiven Beeinträchtigungen